



NEDERLANDSE PROTESTANTSE GEMEENSCHAP  
LUXEMBURG

## *ACTIVITEITEN 2019 – 2020*



***VOOR ALLE AANGEKONDIGDE ACTIVITEITEN GELDT:  
Nadere informatie volgt in de Mededelingen.***

WEBSITE: [www.npg.lu](http://www.npg.lu)  
E-mail: [npgluxemburg@gmail.com](mailto:npgluxemburg@gmail.com)

Het **Diner Pensant** bestaat alweer een aantal jaren. En ook al hebben we momenteel geen “eigen predikant”, met het Diner willen we gewoon doorgaan. Deelnemers worden uitgenodigd om **19 uur** bij de gastheer/vrouw aanwezig te zijn. Dan wordt een uitzending van ongeveer een half uur bekeken. Meestal gaat zo’n uitzending over religieuze onderwerpen/ervaringen. Er wordt vaak gebruik gemaakt van de uitzendingen ‘Het vermoeden’ en ‘Adieu God’, maar andere zijn ook welkom. Na de vertoning gaan we eten en discussiëren we met elkaar, naar aanleiding van een aantal vragen, over het onderwerp.



***De eerste bijeenkomst vindt plaats op woensdag 27 november bij de familie Hondius in Blaschette.***

In verband met de bereiding van het eten wordt u verzocht zich uiterlijk de zondag voordien op te geven bij: Peter Hondius, 4, Im Herbstfeld, L-7390 Blaschette; tel. 335715, e-mail [hondiusp@pt.lu](mailto:hondiusp@pt.lu).

De bijeenkomsten vinden iedere 6-8 weken plaats en worden op de website van de NPG en in de Mededelingen aangekondigd.  
***Contactpersoon: Peter Hondius***



Op woensdag, 16 oktober om 14.30 uur zal de eerste bijeenkomst van de Oecumenische Middaggespreksgroep plaatsvinden bij Rose Min Lammens, 30 rue Wenzel, L-7593 Beringen; tel. 326533.

In deze kring zal het komend seizoen het boek “Raak de wonden aan” van Tomáš Halík worden gelezen; het bevat veertien theologisch-filosofische essays over de mystieke diepere lagen van geloof, en een verrassend, scherpzinnig en zelfs humoristisch commentaar op het huidige tijdsgewricht. De Tsjechische priester en hoogleraar neemt het verhaal van de ongelovige Thomas als uitgangspunt.

Het vraagt moed om de wonden van onze wereld onder ogen te zien en ze aan te raken met geloof, een christelijk geloof dat door die aanraking zelf getekend en gewond raakt. U kunt zich opgeven voor deze gesprekskring bij Macie Steman, tel. 424432. U bent van harte welkom!

Aan het einde van iedere bijeenkomst wordt de datum voor de volgende keer bepaald.

De **Jongerenbijbelkring** wil komend seizoen in een nieuwe vorm verder gaan. Hoe of wat zal later bekend worden gemaakt in de Mededelingen. Nieuwe leden zijn van harte welkom.  
**Contactpersoon:** *Nienke Berends-Lawerman* tel. 00 49 16094792033 e-mail: [nienkelawerman@hotmail.com](mailto:nienkelawerman@hotmail.com).

## En verder traditioneel:

**Adventsochtend, donderdag 12 december van 10.30 tot 12.30 uur ten huize van de familie Hondius.** Entr'acte zorgt voor de inwendige mens; wie wil, kan bijdragen aan het programma met kerstliederen en teksten. Een bijeenkomst voor jong en oud.



**Witte Donderdag (8 april 2020):** op deze avond willen wij weer een maaltijd organiseren met aandachtsmomenten rond de Lijdenstijd. Meer hierover t.z.t. in de Mededelingen en op de NPG website.



## Contacten binnen onze gemeenschap

De werkgroep **Contactpersonen** organiseert komende herfst weer een gezamenlijke **lunch**, en wel op **donderdag 7 november** bij Kaempf Kohler in Niederanven, om 12.00 uur: iedereen is hier van harte welkom.

Aanmelden kan tot maandag 4 november bij Ida Smits (tel. 337261, e-mail [ida.smits-smit@tango.lu](mailto:ida.smits-smit@tango.lu)) of Mieke Jonker (tel. 348805; e-mail [jonkeri@pt.lu](mailto:jonkeri@pt.lu)).

Het streven is om twee keer per jaar een dergelijke lunch te organiseren.

Verder organiseert deze werkgroep in de lente de **wijkcontactavonden**; hiervoor worden de leden per brief uitgenodigd, maar dit staat natuurlijk ook tijdig in de Mededelingen.

## **ENTR'ACTE**

De activiteiten van Entr'acte worden gecoördineerd door Ati van Dijk, Wim van Heesen en Rose Min Lammens. Mocht u een idee hebben voor een activiteit die u geschikt lijkt om in gezamenlijk verband te organiseren, aarzelt u niet om dan contact op te nemen met een van ons. Wij kijken dan of we dit ergens een plekje kunnen geven. Vooralsnog hebben wij het volgende programma samengesteld. In ieder geval gaan wij proberen een aantal predikanten te strikken om op zaterdagmiddag een **lezing** te geven over een onderwerp dat hen ter harte gaat, met aansluitend een maaltijd. Het idee is om dat in de jeugdherberg van de stad Luxemburg te doen. Meer hierover t.z.t. in de Mededelingen en op de NPG website. **Voor zaterdag 18 april 2020 hebben wij Ds. Dick Couvée al weten te strikken.** Dus die datum kunt u vast in de agenda zetten. Ook willen wij dit jaar weer zo af en toe een **Concert de midi** bezoeken, maar het programma voor komend seizoen is nog niet precies bekend, wel al de komende data: 11 en 25 oktober en 8 november.

**Zaterdag 9 november, 17.00 uur:** (voor)lezing verzorgd door Steven Weinberg (oud-leraar van de Europese School) uit zijn boek **"Twee reizigers naar Breslau"**. Dat gaat over de tocht van zijn vader naar Auschwitz en weer naar terug naar Nederland. Steven heeft 3 reizen gemaakt in zijn vaders voetsporen, in 1997 en 2002 met zijn beide zonen en in 2004 met zijn vrouw.

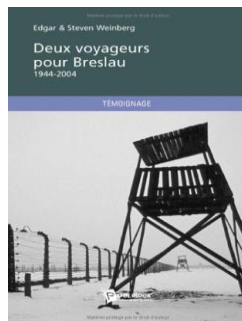

Aansluitend: discussie en maaltijd voor wie wil.  
**Locatie: Jeugdherberg van de stad Luxemburg, 2, Rue du Fort Olisy. Aanmelden tot uiterlijk 6 november bij Ati van Dijk, per telefoon: 331240 of per e-mail [ativandijk@gmail.com](mailto:ativandijk@gmail.com).**



**Maart 2020: Film: Mary Magdalene** is het originele verhaal over een van de meest omstreden en fascinerende figuren uit de Bijbel.

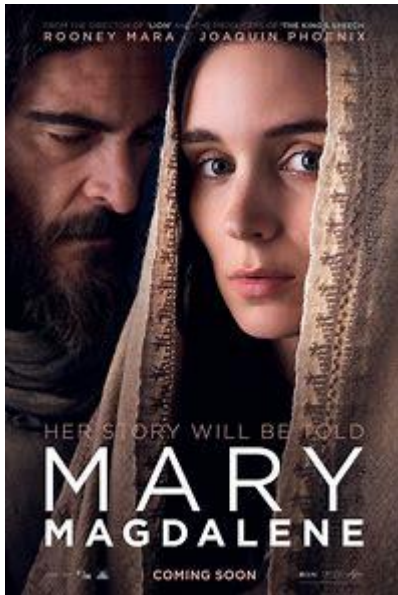

In deze biopic zien we hoe de jonge vrouw Maria Magdalena probeert een nieuwe wending te geven aan haar leven. Zij voelt zich onderdrukt door de heersende elite en besluit zich tegen de wil van haar conservatieve familie aan te sluiten bij een groep mensen onder leiding van de charismatische Jezus van Nazareth. Ze voelt zich al snel op haar gemak bij Jezus en zijn volgelingen en speelt een belangrijke rol binnen de groep tijdens een reis die naar Jeruzalem leidt.

Na de film discussie en voor wie wil maaltijd in de **Jeugdherberg van de stad Luxemburg, 2, rue du Fort Olisy.**

**Zaterdag 25 april 2020: Bezoek Echternach (basiliek, lunch, Eglise Saint Pierre et Paul):**



Onder leiding van Mirjam Matz zullen wij een uitgebreide rondleiding krijgen van de Echternachse basiliek, bij velen onder u natuurlijk bekend, maar met uitleg biedt ongetwijfeld nieuwe inzichten; aansluitend gezellig lunchen in de buurt en wie dan nog moed heeft, kan het prachtige kerkje op de heuvel (zie voorblad van deze folder) nog bezoeken.

### **Zaterdag 16 mei 2020: Kruidenwandeling Beckerich:**



Op een wandeling rondom de Biekerecher Millen (molen van Beckerich) kijken we naar de planten en kruiden die daar groeien. Wat je met die planten allemaal kunt doen, is een beetje in de vergetelheid geraakt. We verzamelen planten en verwerken ze via eenvoudige recepten tot natuurlijke middelen voor de huisapotheek (zalf, siroop etc.) die we daarna mee naar huis kunnen nemen en uitproberen. Het pad is goed begaanbaar, maar aan het weer aangepaste kleding en schoeisel is uiteraard wenselijk. Verzamelen is bij de parking van de Seeërei, Beckerich. Meebrengen: mandje o.i.d., schaar, keukenmes, notitieboekje en pen. [www.dmillen.lu](http://www.dmillen.lu)

## **Weekend 5/6/7 juni 2020: tweejaarlijkse retraite in de Promontoire in Le Climont (Elzas)**



Chris Doude van Troostwijk zal deze keer het thema “God en Geld” aansnijden. Het programma moet nog nader uitgewerkt worden, maar dit is een thema dat Chris al vele jaren bezighoudt (geïnspireerd door zijn verblijf in Luxemburg en het contact met de wereld van de bankiers) en waar zeer veel over te zeggen valt. Want is geloven wij tegenwoordig niet meer in geld dan in God? En wat heeft dat voor consequenties? Niet te zwaar natuurlijk; er wordt ook aan de inwendige mens gedacht en wij zullen een leuk uitstapje voor de zaterdag verzinnen.



***Wilt u de NPG financieel ondersteunen?***

CCPL: IBAN LU50 1111 0947 8112 0000 (BIC Code:CCPLLULL)

***Wilt u onze diaconale projecten ondersteunen?***

CCPL: IBAN LU10 1111 2583 4332 0000 (BIC Code:CCPLLULL)

onder vermelding "diaconie" en eventueel het project.